

ΕΓΓΡΑΦΗ ΝΠ (ΝΟΜΙΚΟΥ ΠΡΟΣΩΠΟΥ)

Σημείωση:

Για να εγγραφεί ένα Νομικό Πρόσωπο (ΝΠ), πρέπει πρώτα να έχει εγγραφεί ως Φυσικό Πρόσωπο (ΦΠ) το Άτομο Επικοινωνίας.

Βήματα εγγραφής:

- Κάνετε log in ως ΦΠ.
- Πατάτε το μικρό βελάκι δίπλα από το όνομά σας.
- Επιλέγετε την 3η επιλογή: «Δημιουργία Κωδικού Εξουσιοδότησης».

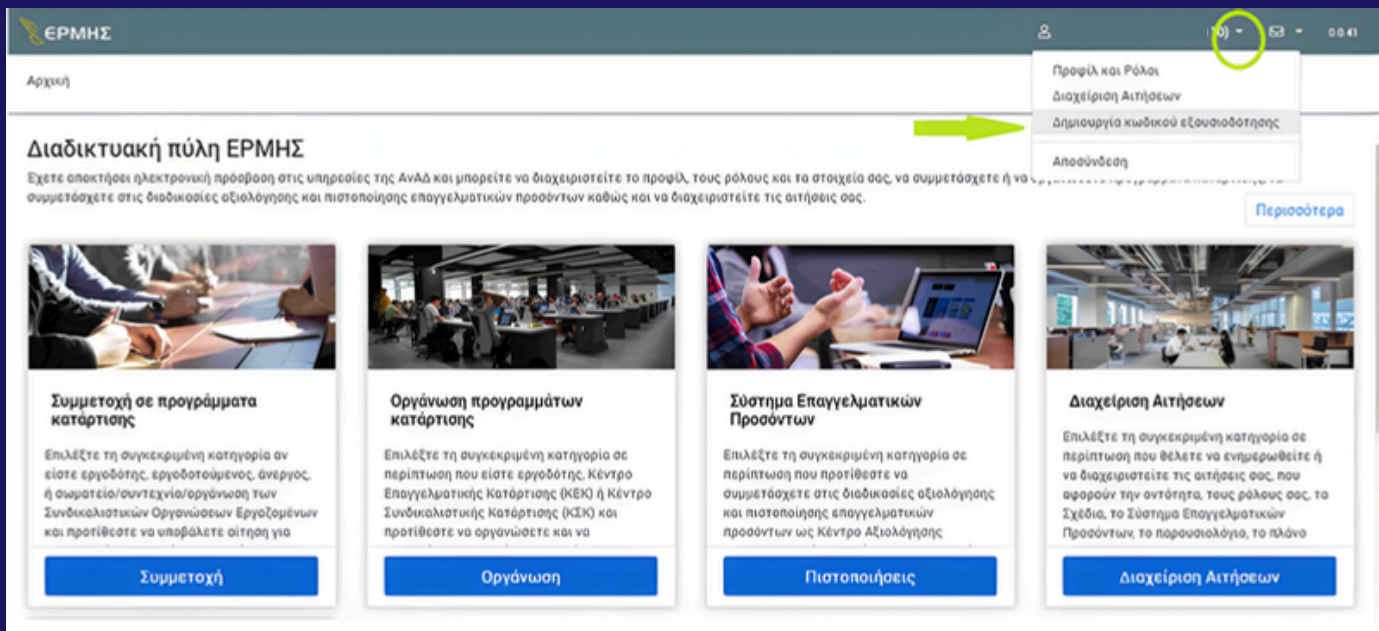

- Στη συνέχεια, θα μεταφερθείτε στην παρακάτω οθόνη για τη **Δημιουργία Κωδικού Εξουσιοδότησης**.

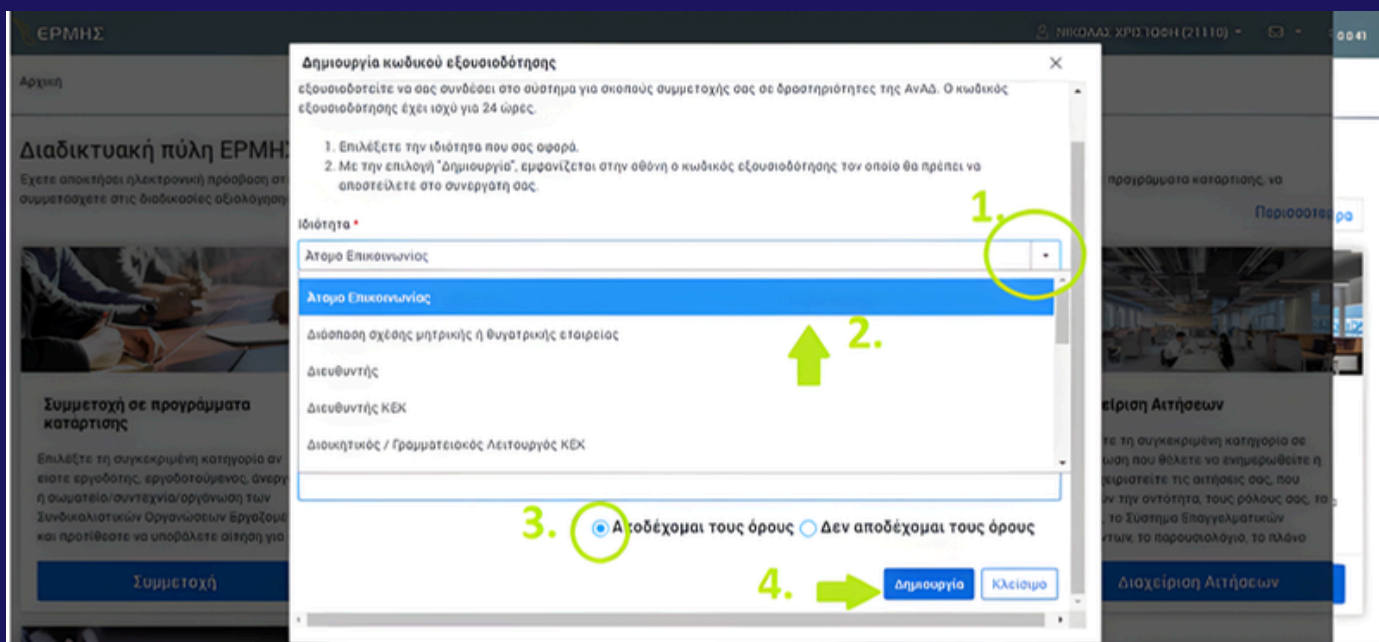

- Πατήστε στο σημείο 1: «Ιδιότητα».
- Επιλέξτε «Άτομο Επικοινωνίας».
- Διαβάστε και επιλέξτε «Αποδέχομαι τους όρους» και στη συνέχεια πατήστε «Δημιουργία».
- Αμέσως θα εμφανιστεί η επόμενη οθόνη, όπου θα δείτε τον Κωδικό Εξουσιοδότησης.
- Κάντε αντιγραφή/επικόλληση του κωδικού σε ένα αρχείο Word για να τον έχετε διαθέσιμο.

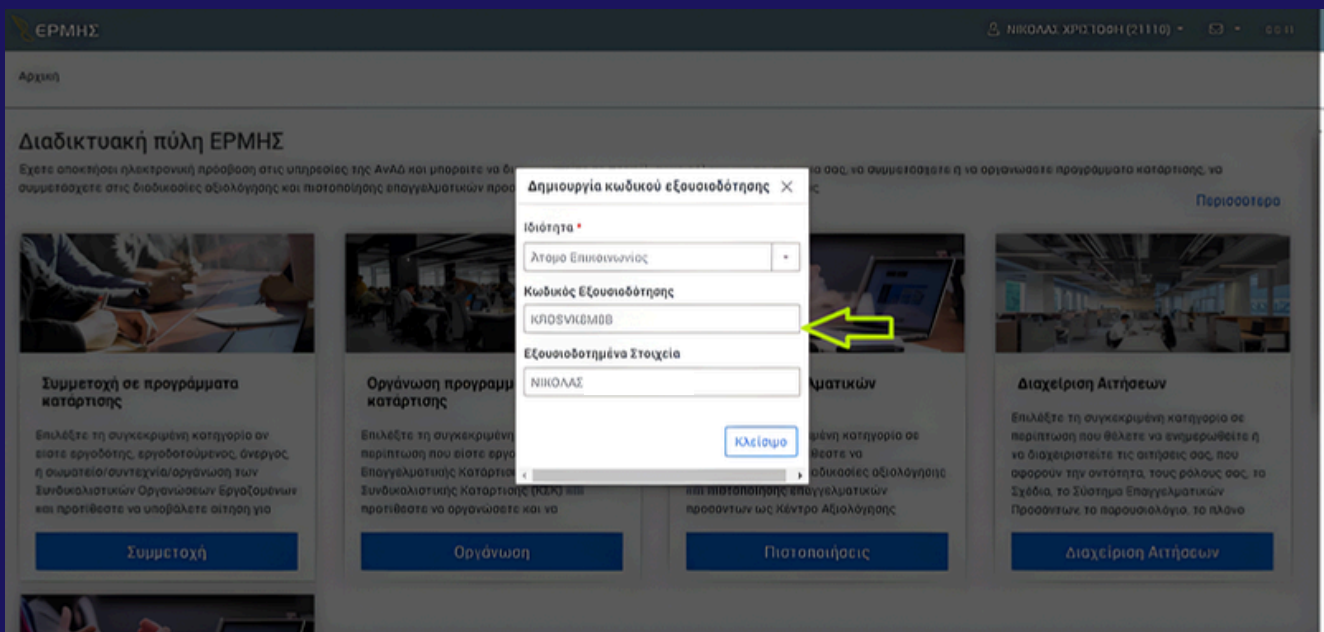



ΠΟΛΥ ΣΗΜΑΝΤΙΚΟ: Τώρα πρέπει να κάνετε log out από τον λογαριασμό του Φυσικού Προσώπου (ΦΠ).

- Στη συνέχεια, μπειτε στη σελίδα του ERMIS: <https://ermis.anad.org.cy/> και προχωρήστε στη διαδικασία εγγραφής όπως περιγράφεται πιο κάτω.

ΕΡΜΗΣ

ΕΡΜΗΣ

Καλωσορίσατε στη διαδικτυακή πύλη ΕΡΜΗΣ η οποία σας παρέχει ηλεκτρονική πρόσβαση στις υπηρεσίες της ΑνΑΔ. Για να αποκτήσετε πρόσβαση στις υπηρεσίες της ΑνΑΔ πρέπει πρώτα να εγγραφείτε σε μια από τις πιο κάτω οντότητες.

 <p>Φυσικό Πρόσωπο</p> <p>Κάθε άνθρωπος, ηλικίας 14 χρονών και πάνω, ο οποίος έχει δικαιώματα και υποχρεώσεις απέναντι στον νόμο. Μπορεί να είναι απασχολούμενος (μισθωτούς/αυτοεργαζόμενος), άνεργος και αδρής (Άτομο που δεν απασχολείται και ούτε ανούζει εργασία)</p> <p>Εγγραφή</p>	 <p>Νομικό Πρόσωπο</p> <p>Κάθε νομική οντότητα η οποία δεν είναι φυσικό πρόσωπο αλλά εξουσιοδοτείται από τον νόμο να έχει δικαιώματα και υποχρεώσεις. Μπορεί να είναι εταιρεία, συνεταιρισμός, σωματείο, ίδρυμα, οργανισμός φιλανθρωπίας ή δημοσίου δικαίου, ο.ε.π., συνβούλιο, ο.σ.σ.ε.</p> <p>Εγγραφή</p>	 <p>Κοινωνία</p> <p>Η ενιαία όο ή περισσότερων φυσικών ή/και νομικών προσώπων, τα οποία διατηρούν τη νομική ανεξαρτησία τους που συμπρόκειται για την επίτευξη συγκεκριμένων σκοπών όπως είναι η ανάπτυξη κοινών δραστηριοτήτων</p> <p>Εγγραφή</p>	 <p>Κυβέρνηση</p> <p>Επιλογή/Όνομα του υπουργείου, υφυπουργείου και καθαρηγητικό τμήμα, καθώς και τις υπηρεσίες που ορίζει το σύνταγμα ή/και τις αναλαμβανόμενες υπηρεσίες, όπως Γενική Εισαγγελία, Ελεγκτική Υπηρεσία, Πεντά Λογιστήριο, Επιτροπή Διόριστος Υπαλλήλων, Επιτροπή Επικουρικής Υπηρεσίας, Επιτροπές</p> <p>Εγγραφή</p>
--	---	--	--



ΕΡΜΗΣ

Εισαγωγή

Αποκτήστε πρόσβαση για να χρησιμοποιήσετε τη συμμαχική ηλεκτρονική οντότητα σας σε πρόσβαση και υπηρεσίες που εγγραφίκατε.

Τι απαιτείται για την εγγραφή μου.

- Διεύθυνση ηλεκτρονικού ταχυδρομείου (email) η οποία θα χρησιμοποιηθεί για επικοινωνία με την ΑνΑΔ.
- Ηλεκτρονικό αντίγραφο του αριθμού εγγραφής σε Εφορο ή Σύμβα.

Τα επόμενα βήματα.

- Θα εξετάσουμε την αίτησή σας και θα σας ενημερώσουμε στο ηλεκτρονικό ταχυδρομείο σας ή/και στο κινητό τηλέφωνό σας για την εγγραφή σας.

Σημαντικές πληροφορίες.

- Το πρόσωπο που έχετε δηλώσει ως «άτομο επικοινωνίας», θα πρέπει να έχει εγγραφεί στο μητρώο της ΑνΑΔ ως φυσικό πρόσωπο και θα χρειαστεί να σας δώσει κωδικό εξουσιοδότησης, τον οποίο θα καταχωρήσετε ώστε να συνδεθείτε μαζί του.
- Αν ανήκετε σε οικονομική οντότητα επιχειρήσεων που αποτελεί «ένιαια Επιχείρηση», πρέπει να καταχωρήσετε τη Μητρική ή τη θυγατρική σας επιχείρηση, με την προσέβαση ότι αυτές έχουν ήδη εγγραφεί στο μητρώο της ΑνΑΔ. Στη συνέχεια θα καταχωρήσετε τον κωδικό εξουσιοδότησης που θα σας αποστείλουν, ώστε να συνδεθείτε μαζί τους.
- Βεβαιωθείτε ότι είναι ευδιάκριτα τα ηλεκτρονικά αντίγραφα των στοιχείων που θα επισυνάψετε στην αίτησή σας.

Εγγραφή Νομικού Προσώπου

[← Πίσω](#)



[Αρχική](#)
[Επικοινωνία](#)
[Όροι χρήσης](#)
[Πολιτική απορρήτων](#)

© 2021 ΑνΑΔ - Αρχή Ανάπτυξης Ανθρώπινου Δυναμικού Κύπρου

- Εισάγετε το email σας και στη συνέχεια πατήστε «Αποστολή Κωδικού».

ΕΡΜΗΣ

Για να προχωρήσετε σε εγγραφή πρέπει να καταχωρίσετε την ηλεκτρονική διεύθυνσή σας. Πατώντας «Αποστολή κωδικού» θα σας αποσταλεί στην ηλεκτρονική διεύθυνσή σας ένας κωδικός, τον οποίο πρέπει να εισάγετε για επιβεβαίωση της ηλεκτρονικής διεύθυνσής σας.

Ηλεκτρονική Διεύθυνση

[← Πίσω](#)

[Αρχική](#) [Επικοινωνία](#) [Όροι χρήσης](#) [Πολιτική απορρήτου](#)

© 2022 Ανάδ - Διχρή Ανάπτυξης Ανθρώπινου Δυναμικού Κύπρου

- Στη συνέχεια θα σας σταλεί κωδικός στο email σας.
- Καταχωρήστε τον στο δεύτερο πεδίο που αναγράφει: «Εισάγετε τον κωδικό που σας έχει αποσταλεί».

ΕΡΜΗΣ

Για να προχωρήσετε σε εγγραφή πρέπει να καταχωρίσετε την ηλεκτρονική διεύθυνσή σας. Πατώντας «Αποστολή κωδικού» θα σας αποσταλεί στην ηλεκτρονική διεύθυνσή σας ένας κωδικός, τον οποίο πρέπει να εισάγετε για επιβεβαίωση της ηλεκτρονικής διεύθυνσής σας.

Ηλεκτρονική Διεύθυνση

[← Πίσω](#)

[Αρχική](#) [Επικοινωνία](#) [Όροι χρήσης](#) [Πολιτική απορρήτου](#)

© 2022 Ανάδ - Διχρή Ανάπτυξης Ανθρώπινου Δυναμικού Κύπρου

- Στη συνέχεια επιλέξτε «Προχωρήστε στην Εγγραφή Νομικού Προσώπου».
- Μέσα στην αίτηση εγγραφής του Νομικού Προσώπου, στο πεδίο «Άτομο Επικοινωνίας», καταχωρήστε τον Κωδικό Εξουσιοδότησης που εκδώσατε προηγουμένως ως Φυσικό Πρόσωπο (ΦΠ).

ERMHS Είσοδος 0041

Υποβολή

Άτομο επικοινωνίας

Κωδικός Εξουσιοδότησης *

Επιβεβαίωση

Ζητήστε κωδικό από Άτομο Επικοινωνίας

Αρ. ΑνΑΔ	Εξουσιοδοτημένα Στοιχεία	Διαγραφή
		-

- Πατήστε «Επιβεβαίωση» και θα εμφανιστεί το όνομά σας.

ERMHS NC LTD (21200) 53 0041

Αρχική / Προφίλ και Ρόλοι

Άτομο επικοινωνίας

Αρ. ΑνΑΔ *	Εξουσιοδοτημένα Στοιχεία *
21110	ΝΙΚΟΛΑΣ ΧΡΙΣΤΟΦΗ

Ηλεκτρονική επικοινωνία

Ηλεκτρονική διεύθυνση

info@anad.org.cy Αλλαγή

Για περαιτέρω πληροφορίες, παρακαλώ καλέστε στο 22390300 (ΑνΑΔ)

Learnit

ΕΓΓΡΑΦΗ ΝΠ (ΝΟΜΙΚΟΥ ΠΡΟΣΩΠΟΥ)

 22334450

 info@learnit.cy

 www.learnit.cy